EDRAL
-Edural Community-
キャリアの扉を開く、地域に貢献する

貢献する喜び。
叶えるキャリア。

Edural Communityに参加することで、地域貢献の経験を通じて実践的なスキルを習得し、私たちのネットワークにある企業への就職の道も開かれます。自己成長と社会への貢献を両立させながら、将来への大きな一歩を踏み出せるチャンスです。

キャリアの扉を開く、地域に貢献する。あなたの未来を、Edural Communityで実現しよう。

Edural Community（エデューラルコミュニティ）とは、「Education（教育）」のEduと「rural（田舎）」のralを組み合わせて、「田舎（南山城村）」で「教育（学びながらキャリアアップ）」を提供する、という意味が込められています。

「この現状を打破したい」
「もっと社会で活かすことのできるスキルを習得してから社会へ羽ばたいていってほしい」
その思いから、このEdural Communityは誕生しました。

弊社のある南山城村を拠点に、村の課題解決をしながら自身のキャリアについて第一に考え、
具体的なプランや企業を提案し、インターンシップから就職まで一元サポートしちゃいます。
スキルをしっかりと身につければ、弊社がこれまで培ってきたコミュニティや繋がりで、希望する場所へあなたを誘なうことが可能です。

「他人を救うには、まずは自分から。」
自身のなりたい自分を見つけ、それに向けて私たちは全力で伴走します！

Edural Communityの魅力とは

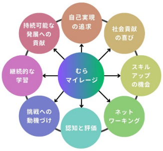

- ✓ **南山城村への移住・定住サポート**
- ✓ **地域課題の解決**
- ✓ **就職推薦状の発行**
- ✓ **インターン先企業の紹介**
- ✓ **企業や他の受講生とのネットワーク構築**
- ✓ **社会人として必要なスキルの習得**
- ✓ **弊社案件をこなすことができる技術の習得**
- ✓ **学んだ知識で援農や課題の解決、弊社案件をで報酬を得られるから、授業料が実質無料になる！**
  学び方次第でプラスになる事も！
- ✓ **4月末まで、各プラン期間限定で、【超割】実施中！**

1 Edural Communityで

なりたい自分になる。

株式会社むらむらは、地域社会の課題解決を目指し、教育とテクノロジーを駆使した多面的な事業を展開しています。特にEdural Communityを通じた教育プログラム、DX完全サポートプラン、そして地域の移住定住サポートがその主軸です。以下に、これらの事業内容とそれらを通じて得られる実践経験、及び将来への道を詳細に記述します。

事業内容

- **Edural Community**
  テクノロジーとイノベーションの教育: AI、データサイエンス、プログラミングなどの最先端技術を学びます。コンサルティングスキルの習得、地域課題の分析から解決策の提案までの一連のコンサルティング手法を学びます。
- **地域社会への貢献**
  実際の地域課題解決プロジェクトに参加し、学んだスキルを社会貢献に活かします。
- **DX完全サポートプラン**
  地域の中小企業や官公庁のデジタル変革（DX）を支援し、IT基盤の強化やセキュリティ向上に貢献します。
- **移住定住サポート**
  南山城村を中心とした地域での移住希望者に対する住居の提供や生活支援
  地域との連携による就業機会の創出、アルバイト斡旋を含む。
- **実践を通じて得られるもの**
  実務経験地域社会の課題解決プロジェクトやDXサポート活動を通じて、即戦力となる実務スキルを習得します。最新のテクノロジーとコンサルティング技術を学ぶことで、高度な専門知識を身に付けます。地域社会への実践的貢献を通じて、社会的責任感と達成感を得られます。同様の目標を持つ仲間や業界の専門家とのネットワークを構築します。

約束される将来への道

キャリア形成
Edural CommunityやDXサポートプランに参加することで、テクノロジー業界やコンサルティング分野でのキャリアを築く基盤が得られます。
起業支援
ビジネススキルと専門知識を活かし、自らのアイデアやビジネスを立ち上げる支援を受けることができます。
持続可能な生活
移住定住サポートを利用して南山城村などで新たな生活を始めることができ、地域社会に貢献しながら充実したライフスタイルを実現できます。

株式会社むらむらの提供するこれらのプログラムは、参加者にとっての学びと成長の場であり、同時に地域社会や企業の発展に貢献する意義深い活動です。技術力の向上、キャリア形成、そして地域社会への貢献を通じて、参加者は個人としても社会の一員としても成長する機会を得ることができます。

習得できるスキルの一部一覧

- ウェブデザイン
- ドローン測量
- ビジネスモデル構築法
- ウェブコンサルティング
- 3Dパース作成
- 映像制作
- 補助金・助成金セミナー
- 映像制作・ドローン撮影・映像編集
- システム開発
- 独立サポート
- 企業コンサルティング
- 企業コンサルティング
- DXエンジニア
- ビジネス戦略
- Aiプロンプトエンジニアリング
- 経営者セミナーの定期開催
- 補助金活用講師を招いての学習

Fist Step ▶▶ Aiプロンプト エンジニアリング

なぜAiプロンプトエンジニアなのか？

- 課題解決力の向上、キャリア開拓に通じる！！
- プロンプトエンジニアのコンサル能力があって初めて個性がいき将来の道が無限に広がる！！

仕事は課題を解決し利益をもたらすものです。このため、AIプロンプトエンジニアリングの基礎が重要であり、これを基に専門的な学びを深め、夢を追求できます。

地域課題の「解決」、スキルを「磨き」、受講料を「稼ぐ」
三方よしなカリキュラム

仕事の斡旋・人手不足の解消・課題を解決の実践がまとめて行える

働きながら地域の課題を解決していく

人手不足などお困りのバイト先として紹介させていただきます。地域課題の現状を実際に見て感じ体験し、学んだ内容をすぐに生かすことができる環境です。

基礎的なスキルを身に着け弊社の案件で報酬を受け取る。

弊社とともに実践を通じ報酬を受け取る

- 予算に余裕がなくても大丈夫！
- 稼ぎながら効率よくキャリアアップしよう！
- 実践があなたをより必要とされる人材へ

基礎スキルを身に着けたのちに

希望する スキルへの移行

- 基礎学習完了後、直ちに目指す分野へ特化した学習を開始
- 本人の興味やキャリア目標に応じた教育プログラムを展開

そしてなりたい自分へ

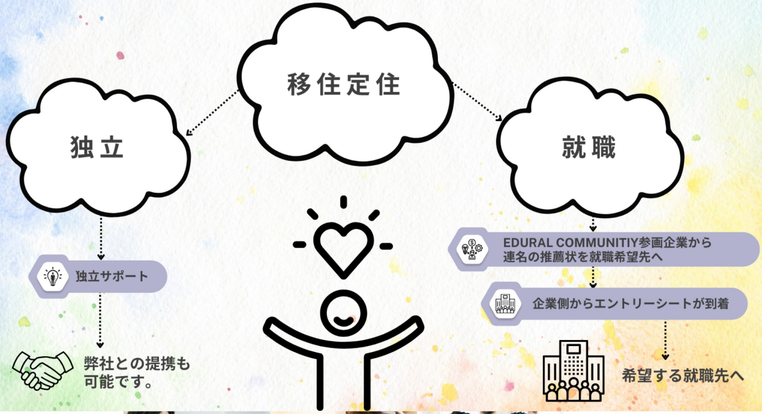

独立サポート

弊社との提携も
可能です。

EDURAL COMMUNITIY参画企業から
連名の推薦状を就職希望先へ

企業側からエントリーシートが到着

希望する就職先へ

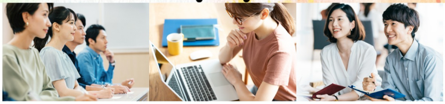

Edural Communityの理念

私たちEdural Communityは、社会に出てから本当に必要なスキルやキャリアを一元的にサポートすることを目的に設立されました。この動きは、私自身の経験から生まれました。学生時代にボランティア団体に所属し、貴重な人脈を広げ多くの経験を積むことができましたが、**これらが社会で直接役立つ具体的なスキルやキャリアへと直結するわけではない**ことを痛感し今があります。

この経験は、社会に出た際に困らないように必要なスキルやキャリアを提供する場があれば、という強い想いに繋がり、最終的にEdural Communityを設立するきっかけとなりました。技術やビジネス、言語学習など、多岐にわたる分野で実践的な学びを提供し、皆様が社会で活躍するための基盤を築けるよう支援しています。

加えて、私たちは**南山城村の地域課題を解決**しながら、**田舎暮らしを望む方々への移住・定住サポート、就職やインターンシップへの推薦状の発行、企業とのネットワーク構築**、そして**現役の社長陣からの直接学びを通じて、社会人に必要なスキルを身につける機会を提供**しています。

これらのサービスは、Edural Communityが皆様の豊かなキャリアと人生の構築を強力にサポートするためのものです。私たちは、皆様が自己実現できる場を提供し続けることをお約束します。私たちと共に、より豊かなキャリアと人生を築きましょう

Beyond the Foreseeable
MURAMURA.co.ltd
株式会社むらむら

各企業からの誘いやインターンシップ、推薦状がもらえる研修カリキュラム

明日への扉、開かれた無限の可能性。

各企業からの誘いやインターンシップ、推薦状がもらえる研修、そして地域の課題解決システム。これらの機会は、将来への希望を抱かせてくれます。新たな挑戦や成長の可能性を感じさせてくれるもの。地域社会への貢献や改善に繋がる活動に参加できることで、心からの安心感を得られるでしょう。そして、過去の思い出や経験が蘇るような、懐かしい感情を呼び起こすこともあります。自分の力を試し、達成感を得ることができる、そんな素晴らしい機会に出会えるかもしれません。是非、積極的に参加してみてください。

新春キャンペーン実施中！

【５名様限定】 Aプラン50%割引！ 【2024年20名限定】 入会金20%割引！

Edural Communityでは、新規メンバーを対象に、入会金から20%割引する特別キャンペーンを実施中です。この機会に、私たちのコミュニティに参加し、地域社会への貢献と共に、テクノロジーとコンサルティングスキルを身につけるチャンスを得てください。

例：通常入会金：20,000円（税込）→ **16,000円** (税込)

新規入会紹介割引キャンペーン！

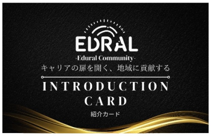
EDRAL
-Edural Community-
キャリアの扉を開く、地域に貢献する
INTRODUCTION CARD
紹介カード

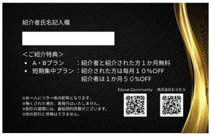

紹介者氏名記入欄

＜ご紹介特典＞
- Ａ・Ｂプラン　：紹介者と紹介された方１か月無料
- 短期集中プラン：紹介された方は毎月１０%OFF
  紹介者は１か月５０%OFF

※お一人につき一枚の配布となります。
※無くされた場合、再発行はいたしません。
※割引の適用には、最低契約月数がございます。
※他の割引と併用はできません。

Edural Community　株式会社むらむら

お友達や知り合いと一緒にお得に、キャリア形成！

プランの詳細はこちらから

喜びの声を多数いただいています！

1. 佐藤太郎さん (29歳) 新興テクノロジー企業勤務

「Edural Communityでの学びは、私のキャリアにとって大きなターニングポイントになりました。特に、AI開発のプロジェクトを手掛けた経験は、現在の仕事で大いに役立っています。コミュニティで培った技術力と問題解決能力が、自信と成果につながっています。」

2. 高橋花子さん (26歳) 地域NPOスタッフ

「地域課題に真正面から取り組む経験は、私にとって非常に価値がありました。Edural Communityでは、地域社会のために実際に何ができるのかを学び、実践しました。今、私はその経験を活かして、NPOで活躍しています。このプログラムは、私の社会貢献への情熱をさらに深めてくれました。」

中村悠斗さん (32歳) ITコンサルタント

「コンサルティングスキルとテクノロジー知識の両方を身につけたいと思ってEdural Communityに参加しました。終わってみると、期待以上の成果がありました。プロジェクト管理やチームリーダーシップに関する実践的なスキルも習得でき、今ではITコンサルタントとして活躍しています。」

小林由美さん (27歳) 起業家

「私のビジネスは、Edural Communityでの学びが基礎になっています。特に、地域社会への貢献をビジネスモデルに取り入れるアイデアは、ここで学んだことが大きなヒントになりました。参加していなかったら、今の自分はいないと思います。」

伊藤純一さん (35歳) ソフトウェアエンジニア

「テクノロジーのスキルアップを目指して参加しましたが、得られたものはそれだけではありませんでした。チームでのプロジェクト作業は、コミュニケーション能力や協働の重要性を教えてくれました。Edural Communityでの経験は、私をソフトウェアエンジニアとして、また人としても成長させてくれました。」

これらの声は、Edural Communityが参加者に与える影響の幅広さと深さを示しています。テクノロジー、コンサルティング、社会貢献を通じて、各々が自己実現とキャリアの成功を叶えています。

テクノロジー・独立に必要な知識と地域の課題解決、就職面接時の推薦状、地域貢献しながら将来の希望が全て手に入る仕組み。

目標だったテクノロジー分野での専門性を深め、将来のキャリアパスを確立する。を達成できました。

田中健太さん

Edural Communityのカリキュラムを通じて、私はテクノロジー分野での専門性を深めることができました。参加前は、将来に対する不安と漠然とした希望を抱えていましたが、このプログラムが私のキャリアと人生において重要なターニングポイントとなりました。

カリキュラムでは、最新のプログラミング技術、AI開発、データ分析といったテクノロジーの核心に触れることができました。実践的なプロジェクトを通じて、学んだ知識を直接適用し、解決策を創出する経験は、私にとって計り知れない価値があります。また、地域社会の課題解決に貢献するプロジェクトに参加することで、技術を社会的な意義のある目的のために使用することの重要性を学びました。

この経験を経て、私は自身のキャリアパスをテクノロジー分野に確立することを決意しました。Edural Communityでの学びは、私に自信を与え、具体的なキャリア目標を設定する助けとなりました。現在、私はテクノロジー企業で働きながら、さらなる専門知識の習得を目指しています。

Edural Communityのカリキュラムを卒業し、私が達成した目標は、テクノロジー分野での専門性を深め、自分のキャリアを自らの手で切り開くことでした。このプログラムは、私に必要な知識、スキル、そして何よりも将来に向けた明確なビジョンを提供してくれました。私は、Edural Communityとその支援あっての今の自分がいることに、深く感謝しています。

目標だった地域貢献を通じて、社会的企業を立ち上げる内容を達成できました。

渡辺真理子さん

私は渡辺真理子と申します。Edural Communityのカリキュラムを経て、私は自らの目標である「地域貢献を核とした社会的企業の立ち上げ」を実現することができました。この経験は、私の人生における新たな章の始まりを意味しています。

参加前、私は地域社会に貢献する方法を模索していましたが、具体的な実現策が見つかりませんでした。Edural Communityでは、地域課題に取り組むプロジェクトに関わりながら、必要なビジネススキルとコンサルティング能力を身につけることができました。特に、地域のニーズを理解し、それに応えるビジネスモデルの開発過程は、私にとって非常に有意義な学びでした。

カリキュラムを通じて、私は地域社会に根ざしたサービスを提供する社会的企業の立ち上げを目指すようになりました。また、地域社会と連携し、持続可能な発展を目指すことの重要性を深く理解することができました。これらの経験は、私のビジョンを形成する上で欠かせないものとなりました。

現在、私は自分が立ち上げた社会的企業を運営しています。私たちの事業は、地域社会の課題解決に貢献しつつ、持続可能な成長を目指しています。この成功は、Edural Communityでの学びと、そこで培った人脈、そして何よりも自分自身の成長があってこそです。

Edural Communityでのカリキュラムを卒業し、私が達成した目標は、地域貢献を通じて社会的企業を立ち上げることでした。この経験は、私にとって価値ある挑戦であり、今後も私の活動の指針となります。私は、自分の夢を実現するために必要な一歩を踏み出す勇気を持つことができたこと、そしてそれを実現する支援を受けられたことに、心から感謝しています。

なぜ選ばれるのか？

EduralCommunityの詳細

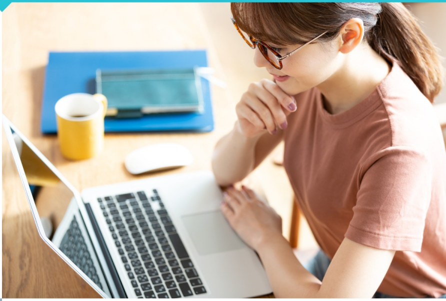

《理由１》地域貢献から実際的なキャリアアップ

Edural Communityに参加するメンバーは、地域社会への貢献を通じて、実務経験とスキルを積み重ねることができます。このプロセスでは、専門知識を深め、新たなスキルを習得する機会が豊富にあり、それが直接、キャリアアップや企業への就職といった具体的な成果に結びつきます。

《理由２》未来への扉を開く多様な機会

「Edural Communityで、テクノロジーの最前線を学ぶ」 Edural Communityでは、参加者が最先端のテクノロジーに触れ、その技術を実践的に学ぶ機会を提供します。AI、データサイエンス、プログラミングなど、今求められている技術を身につけ、未来へのキャリアパスを切り拓くことができます。
「テクノロジーとコンサルティングの力で、無限の可能性に挑む」 Edural Communityの経験は、テクノロジー業界やコンサルティング分野での就職、さらには独立や起業へとつながる多様な機会を提供します。最新のテクノロジー知識と実践的なスキルが、あなたの夢を現実に変える力となります。

これらのメリットにより、Edural Communityの参加者は、技術的な専門知識とビジネススキルの両方を身に付け、多様なキャリアパスを選択できるようになります。自分自身の成長だけでなく、社会への貢献を実現しながら、自己実現の旅を進めていくことができるのです。

《理由３》自己実現と地域貢献の両立

Edural Communityは、個人の自己実現を支援するだけでなく、地域社会の持続可能な発展にも貢献します。参加者は、自らのスキルと情熱を活かして社会的な課題に取り組み、その過程で個人としても成長することができます。

《理由4》キャリアと技術の両面で成長

「Edural Communityで、技術力とキャリアを同時に加速」 技術的なスキルだけでなく、プロジェクト管理やチームワーク、リーダーシップといったソフトスキルも、Edural Communityのプロジェクトを通じて身につけることができます。テクノロジーとコンサルティング能力の両面で成長し、市場価値の高いプロフェッショナルへと進化します。

学びながら稼ぐ、安心のサポート体制。カリキュラム受講中のアルバイト斡旋

Edural Communityでは、カリキュラム受講中の参加者が安心して学びを深められるよう、生活サポートとしてアルバイトの斡旋サービスを提供しています。私たちは、学びと生活のバランスが、成功への重要な鍵であると考えており、そのための全面的な支援体制を整えています。
参加者が受講期間中に安定した収入を確保できるよう、私たちのネットワークにある企業や地域のパートナーから、柔軟な勤務時間を提供するアルバイトを斡旋します。これにより、カリキュラムに専念しながらも、生活費や学習に必要な資金を自ら稼ぐことが可能になります。
斡旋されるアルバイトは、参加者のスキルやキャリア目標に合わせて厳選され、学びを深めることに直結する経験を積むことができるように配慮されています。さらに、実務経験を通じて得られる実践的なスキルは、将来の就職活動においても大きなアドバンテージとなります。
Edural Communityは、参加者が学びと実生活の両立を図りながら、自信を持って未来に向かって歩んでいけるよう、継続的なサポートを提供します。私たちと一緒に、学びながら稼ぐ新しいスタイルで、あなたの夢への道を切り拓きましょう。

安心のスタート、確かな未来へ。契約書で約束される Edural Communityの信頼

Edural Communityでは、サポート会員プラン以外のプラン加入者との間に正式な契約書を交わすことで、お互いの約束と期待を明確にします。この契約は、参加者が安心してコミュニティ活動に専念できるように設計されており、技術習得、キャリア形成、地域貢献のチャンスを確実に提供します。

契約書には、参加者の権利と義務、提供されるカリキュラムやプロジェクト、報酬やキャリア機会に関する詳細など、Edural Communityが提供する全てのメリットが含まれています。また、私たちのネットワークを通じた就職や独立支援の機会についても、具体的な支援とプロセスが記載されています。

この契約を通じて、参加者は自分たちが得られる機会やサポートの全体像を把握し、Edural Communityと共に歩む未来に対する確信を深めることができます。私たちは、この契約が、お互いの信頼を築き、共に成長していくための第一歩であると考えています。安心して夢に向かって進むための、確かな約束を、Edural Communityは提供します。

一緒にがんばれる仲間が見つかります♪

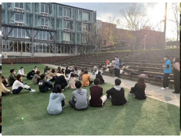

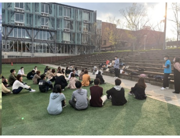

新春キャンペーン実施中！

【５名様限定】
Aプラン50%割引！
【2024年20名限定】
入会金20%割引！

Edural Communityでは、新規メンバーを対象に、入会金から20%割引する特別キャンペーンを実施中です。この機会に、私たちのコミュニティに参加し、地域社会への貢献と共に、テクノロジーとコンサルティングスキルを身につけるチャンスを得てください。

例：通常入会金：20,000円（税込）→ **16,000円** (税込)

プランの詳細はこちらから

カリキュラムについて

Edural Communityカリキュラム: 未来を創るための学び

Edural Communityのカリキュラムは、テクノロジーとコンサルティングスキルを核とし、地域社会への実践的な貢献を通じて、参加者のキャリア形成を加速させます。私たちの独自プログラムは、以下の三つの柱に基づいて構成されています。

1. テクノロジーとイノベーション: 最新のテクノロジートレンドを理解し、プログラミング、データサイエンス、AI開発など、将来必要とされる技術の基礎から応用までを網羅的に学びます。実世界のプロジェクトを通じて、理論だけでなく、実践的なスキルも身につけることができます。

2. コンサルティングと戦略立案: 地域課題を解決するためのコンサルティング手法を学びます。問題解析、ニーズの特定、戦略立案、プレゼンテーションスキルなど、コンサルタントとして必要なスキルセットを養成します。参加者は、リアルなビジネスシナリオに基づいて、独自のソリューションを提案する経験を積むことができます。

3. 地域社会への実践的貢献: カリキュラムの核心部分であり、参加者は地域社会と協力して、実際に社会課題に取り組みます。このプロセスを通じて、学んだ技術とコンサルティングスキルを活かし、地域社会の改善に直接貢献することができます。また、この活動は参加者のリーダーシップとチームワークのスキルを高める貴重な機会となります。

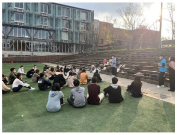

Edural Communityのカリキュラムは、技術力とコンサルティング能力を高めるだけでなく、地域社会への貢献という実践的な経験を通じて、参加者の社会的責任感を養います。この総合的な学びの場は、参加者にとってキャリアアップのための強固な基盤となり、より広い世界への一歩を踏み出すためのサポートを提供します。

通常プラン一覧

	フルカスタムプラン	**（A） 完全宿泊型プラン**	**（B） 週末宿泊型プラン**	**サポーター会員プラン**
金額	**別途相談**	**150,000円/月** **今なら５名まで** **50%OFF！** ↓ **75,000円/月**	**100,000円/月**	**30,000円/年**
内容	希望に合わせてカスタマイズいたします！	• **Bのプラン内容を全て含む** • 弊社コミュニティ企業様への就職推薦状 • 南山城村でのアルバイトサポート （社会課題解決と弊社課題案件）	• 公式LINEによるキャリアアップに繋がるイベントや情報提供 • 公式LINE、来訪時のキャリアサポート • セミナー受講 • 弊社案件をこなすことができるスキル習得 • インターン先企業の紹介 • 地域課題の解決におけるコンサルティング能力の育成	• セミナーの無料動画視聴権 • 年3回南山城村の特産品をお届け • 当団体の定期的な活動報告共有 • 公式LINEによるキャリアアップに繋がるイベントや情報提供
こんな方にオススメ	• 移住定住を本気で考えておられる方 • 完全宿泊は難しいが就職推薦状のサポートまで希望する方 • 週末の来訪は難しく固定の日程が確保できないが平日や不定期でしっかり学びたい方 **ご相談に応じてオーダーメイドします。**	• 就職活動は終了したが、宿泊しながらお金も貯めつつより学びを得たい4回生 • 就職推薦状を活用して就職したい１～3回生 **（99%希望の企業を紹介可能）** **（宿泊中は弊社の業務にも従事しながらスキルを身につけることとなります。）**	• これからインターンを検討している１～3回生 • 土日にスキルアップを目指す社会人	• 弊社や当団体の取り組みに賛同いただける方 • セミナーの動画配信をご覧になりたい方 • 南山城村の良さを遠方からでも感じたい方
【超割】		1. **超割1回払い675,000円（年間3か月分無料）** 2. **超割2回払い1回あたり375,000円（年間2か月分無料）** 3. **超割3回払い1回あたり275,000円（年間1か月分無料）**	1. **超割1回払い900000円（年間3か月分無料）** 2. **超割2回払い1回あたり500000円（年間2か月分無料）** 3. **超割3回払い1回あたり366000円（年間1か月分無料）**	

短期集中プラン一覧

	長期休業短期集中宿泊型プラン （春・夏）
金額	**85,000円/月**
内容	• ご希望のスキル習得 • 就職先紹介のキャリアサポート（内定を保証するものではありません） • 南山城村でのアルバイトサポート
こんな方にオススメ	• 長期休業期間でみっちりと学びたい方 **（こちらのプランは春・夏それぞれ人数制限があります）** **（お茶の時期は提携茶農家さんのアルバイトを紹介するので実質無料で受講可能！）**
【超割】	**超割1回払い153000円（10%割引）**

超短期集中プラン一覧

	超短期集中プラン
金額	**30,000円/２泊3日**
内容	• ご希望のスキル習得（完全に習得することを約束するものではありません） • 就職先紹介のキャリアサポート（内定を保証するものではありません）
こんな方にオススメ	• とにかく会社を紹介してほしい • 少しでもスキルアップのきっかけがほしい • インターン先を探している • など

注意事項

1. 紹介された企業に100%就職をお約束するものではございません。
2. 宿泊プランを利用されるに当たっては、弊社が定める宿泊規定に基づき共同生活を送るものとします。
3. A、Bプランと長期休業短期集中宿泊型プランにつきましては、宿泊費も込みの値段となります。
4. フルカスタムプランと、A、Bのプランにおいては、入会費として初月のみ20,000円が発生します。（2024年4月入会の場合のみ新春キャンペーンとして20%引きの16,000円）
5. サポーター会員プランからフルカスタムプラン、A、Bプランへと移行する場合、入会費の20,000円は免除されます。

株式会社むらむら